

# CONSTAT AMIABLE D'ACCIDENT AUTOMOBILE

feuille 1/2

<b>1</b> Date de l'accident 26/02/2016	Heure 18h02	<b>2</b> Localisation : Pays : France	Lieu : Besançon	<b>3</b> Blessé(s) même léger(s) non <input checked="" type="checkbox"/> oui <input type="checkbox"/>
---	----------------	--	--------------------	--

<b>4</b> Dégâts matériels à des véhicules autres que A et B non <input checked="" type="checkbox"/> oui <input type="checkbox"/>	objets autres que des véhicules non <input checked="" type="checkbox"/> oui <input type="checkbox"/>	<b>5</b> Témoins : noms, adresses et tél. Néant
---	---	--

### VEHICULE A

**6** Preneur d'assurance/assuré (voir attestation d'assurance)  
NOM : BOISSARD  
Prénom : Jean-Jacques  
Adresse : 28 rue des poètes, Besançon  
Code postal : 25000 Pays : France  
Tél. ou e-mail : jj.boissard@apr.fr

**7** Véhicule

À MOTEUR	REMORQUE
Marque, type <u>Renault</u>	
N° d'immatriculation <u>JJ-123-JJ</u>	N° d'immatriculation /
Pays d'immatriculation <u>France</u>	Pays d'immatriculation /

**8** Société d'assurance (voir attestation d'assurance)  
NOM : Assureur 1  
N° de contrat : 99999  
N° de carte verte : F 999  
Attestation d'assurance ou carte verte valable du : 01/01/16 au : 31/12/16  
Agence (ou bureau, ou courtier) : .....

NOM : .....

Adresse : 1 rue de la courtoisie  
75000 Paris Pays : France

Tél. ou e-mail : .....

Les dégâts matériels au véhicule sont-ils assurés par le contrat ? non  oui

**9** Conducteur (voir permis de conduire)  
NOM : BOISSARD  
Prénom : Jean-Jacques  
Date de naissance : 03/04/1985  
Adresse : 28 rue des poètes  
Besançon Pays : France  
Tél. ou e-mail : .....

Permis de conduire n° : 25-B-31  
Catégorie (A, B,...) : B  
Permis valable jusqu'à : .....

**10** Indiquer le point de choc initial au véhicule A par une flèche →

**11** Dégâts apparents au véhicule A :  
aile avant gauche

**14** Mes observations :  
Le véhicule B m'a coupé la route

### 12. CIRCONSTANCES

Mettre une croix dans chacune des cases utiles pour préciser le croquis  
*\* Rayer la mention inutile*

A	B
<input checked="" type="checkbox"/> 1 * en stationnement / à l'arrêt	<input type="checkbox"/> 1
<input checked="" type="checkbox"/> 2 * quittait un stationnement / ouvrait une portière	<input type="checkbox"/> 2
<input checked="" type="checkbox"/> 3 prenait un stationnement	<input checked="" type="checkbox"/> 3
<input checked="" type="checkbox"/> 4 sortait d'un parking, d'un lieu privé, d'un chemin de terre	<input checked="" type="checkbox"/> 4
<input checked="" type="checkbox"/> 5 s'engageait dans un parking, un lieu privé, un chemin de terre	<input type="checkbox"/> 5
<input checked="" type="checkbox"/> 6 s'engageait sur une place à sens giratoire	<input type="checkbox"/> 6
<input checked="" type="checkbox"/> 7 roulait sur une place à sens giratoire	<input checked="" type="checkbox"/> 7
<input checked="" type="checkbox"/> 8 heurtait à l'arrière en roulant dans le même sens et sur une même file	<input type="checkbox"/> 8
<input checked="" type="checkbox"/> 9 roulait dans le même sens et sur une file différente	<input checked="" type="checkbox"/> 9
<input checked="" type="checkbox"/> 10 changeait de file	<input checked="" type="checkbox"/> 10
<input checked="" type="checkbox"/> 11 doublait	<input type="checkbox"/> 11
<input checked="" type="checkbox"/> 12 virait à droite	<input type="checkbox"/> 12
<input checked="" type="checkbox"/> 13 virait à gauche	<input type="checkbox"/> 13
<input checked="" type="checkbox"/> 14 reculait	<input type="checkbox"/> 14
<input checked="" type="checkbox"/> 15 empiétait sur une voie réservée à la circulation en sens inverse	<input type="checkbox"/> 15
<input checked="" type="checkbox"/> 16 venait de droite (dans un carrefour)	<input type="checkbox"/> 16
<input checked="" type="checkbox"/> 17 n'avait pas observé un signal de priorité ou un feu rouge	<input type="checkbox"/> 17

←  2 indiquer le nombre de cases marquées d'une croix →  3

A signer obligatoirement par les DEUX conducteurs  
Ne constitue pas une reconnaissance de responsabilité mais un relevé des identités et des faits servant à l'accélération du règlement

**13** Croquis de l'accident au moment du choc **13**  
Préciser : 1. le tracé des voies - 2. la direction (par des flèches) des véhicules A-B - 3. leur position au moment du choc - 4. les signaux reçus - 5. le nom des rues (ou routes)

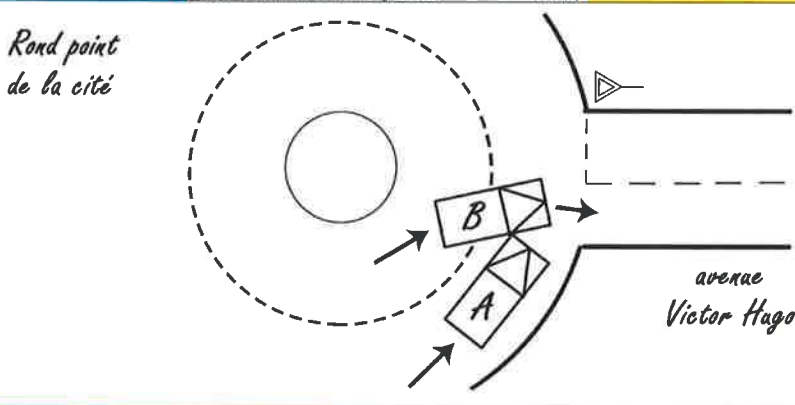

**10** Indiquer le point de choc initial au véhicule B par une flèche →

**11** Dégâts apparents au véhicule B :  
porte arrière droite

**14** Mes observations :  
J'avais mis mon clignotant droit pour sortir

**15** Signature des conducteurs **15**  
A JJ Boissard B B

Conformément à la loi informatique et libertés du 06 janvier 1978, un droit d'accès et de rectification des informations vous concernant vous est ouvert auprès des entreprises d'assurances destinataires du présent constat.