

CONSTAT AMIABLE D'ACCIDENT AUTOMOBILE

feuille 1/2

| | | | | |
|---|----------------|--|--------------------|--|
| 1 Date de l'accident 26/02/2016 | Heure 18h02 | 2 Localisation : Pays : France | Lieu : Besançon | 3 Blessé(s) même léger(s) non <input checked="" type="checkbox"/> oui <input type="checkbox"/> |
| 4 Dégâts matériels à des véhicules autres que A et B non <input checked="" type="checkbox"/> oui <input type="checkbox"/> | | 5 Témoins : noms, adresses et tél. Néant | | |

VEHICULE A

6 Preneur d'assurance/assuré (voir attestation d'assurance)

NOM : BOISSARD
Prénom : Jean-Jacques
Adresse : 28 rue des poètes, Besançon
Code postal : 25000 Pays : France
Tél. ou e-mail : jj.boissard@apr.fr

7 Véhicule

| À MOTEUR | REMORQUE |
|--|-----------------------------|
| Marque, type <u>Renault</u> | |
| N° d'immatriculation <u>JJ-123-JJ</u> | N° d'immatriculation / |
| Pays d'immatriculation <u>France</u> | Pays d'immatriculation / |

8 Société d'assurance (voir attestation d'assurance)

NOM : Assureur 1
N° de contrat : 99999
N° de carte verte : F 999
Attestation d'assurance ou carte verte valable du : 01/01/16 au : 31/12/16
Agence (ou bureau, ou courtier) :

NOM :
Adresse : 1 rue de la courtoisie
75000 Paris Pays : France
Tél. ou e-mail :
Les dégâts matériels au véhicule sont-ils assurés par le contrat ? non oui

9 Conducteur (voir permis de conduire)

NOM : BOISSARD
Prénom : Jean-Jacques
Date de naissance : 03/04/1985
Adresse : 28 rue des poètes
Besançon Pays : France
Tél. ou e-mail :
Permis de conduire n° : 25-B-31
Catégorie (A, B,...) : B
Permis valable jusqu'au :

10 Indiquer le point de choc initial au véhicule A par une flèche →

11 Dégâts apparents au véhicule A :
pare-choc, phare et aile avant gauche

14 Mes observations :
Le véhicule B m'a coupé la route

12. CIRCONSTANCES

Mettre une croix dans chacune des cases utiles pour préciser le croquis
** Rayer la mention inutile*

| | | |
|--|--|--|
| <input checked="" type="checkbox"/> 1 | * en stationnement / à l'arrêt | <input checked="" type="checkbox"/> 1 |
| <input checked="" type="checkbox"/> 2 | * quittait un stationnement / ouvrait une portière | <input checked="" type="checkbox"/> 2 |
| <input checked="" type="checkbox"/> 3 | prenait un stationnement | <input checked="" type="checkbox"/> 3 |
| <input checked="" type="checkbox"/> 4 | sortait d'un parking, d'un lieu privé, d'un chemin de terre | <input checked="" type="checkbox"/> 4 |
| <input checked="" type="checkbox"/> 5 | s'engageait dans un parking, un lieu privé, un chemin de terre | <input checked="" type="checkbox"/> 5 |
| <input checked="" type="checkbox"/> 6 | s'engageait sur une place à sens giratoire | <input checked="" type="checkbox"/> 6 |
| <input checked="" type="checkbox"/> 7 | roulait sur une place à sens giratoire | <input checked="" type="checkbox"/> 7 |
| <input checked="" type="checkbox"/> 8 | heurtait à l'arrière en roulant dans le même sens et sur une même file | <input checked="" type="checkbox"/> 8 |
| <input checked="" type="checkbox"/> 9 | roulait dans le même sens et sur une file différente | <input checked="" type="checkbox"/> 9 |
| <input checked="" type="checkbox"/> 10 | changeait de file | <input checked="" type="checkbox"/> 10 |
| <input checked="" type="checkbox"/> 11 | doublait | <input checked="" type="checkbox"/> 11 |
| <input checked="" type="checkbox"/> 12 | virait à droite | <input checked="" type="checkbox"/> 12 |
| <input checked="" type="checkbox"/> 13 | virait à gauche | <input type="checkbox"/> 13 |
| <input checked="" type="checkbox"/> 14 | reculait | <input checked="" type="checkbox"/> 14 |
| <input checked="" type="checkbox"/> 15 | empiétait sur une voie réservée à la circulation en sens inverse | <input checked="" type="checkbox"/> 15 |
| <input checked="" type="checkbox"/> 16 | venait de droite (dans un carrefour) | <input type="checkbox"/> 16 |
| <input checked="" type="checkbox"/> 17 | n'avait pas observé un signal de priorité ou un feu rouge | <input checked="" type="checkbox"/> 17 |

← indiquer le nombre de cases marquées d'une croix →

A signer obligatoirement par les DEUX conducteurs
Ne constitue pas une reconnaissance de responsabilité mais un relevé des identités et des faits servant à l'accélération du règlement

13 Croquis de l'accident au moment du choc **13**

Préciser : 1. le tracé des voies - 2. la direction (par des flèches) des véhicules A-B - 3. leur position au moment du choc - 4. les signaux routiers - 5. le nom des rues (ou routes)

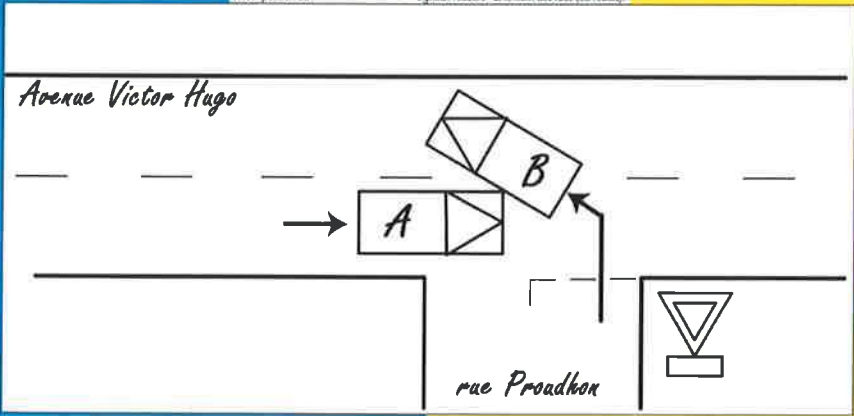

VEHICULE B

6 Preneur d'assurance/assuré (voir attestation d'assurance)

NOM : BERNARD
Prénom : Tristan
Adresse : 3 rue des Théâtres / Besançon
Code postal : 25000 Pays : France
Tél. ou e-mail : t.bernard@msc.fr

7 Véhicule

| À MOTEUR | REMORQUE |
|--|------------------------|
| Marque, type <u>Peugeot</u> | |
| N° d'immatriculation <u>TB-123-TB</u> | N° d'immatriculation |
| Pays d'immatriculation <u>France</u> | Pays d'immatriculation |

8 Société d'assurance (voir attestation d'assurance)

NOM : Assureur 2
N° de contrat : 88888
N° de carte verte : F 888
Attestation d'assurance ou carte verte valable du : 01/01/16 au : 31/12/16
Agence (ou bureau, ou courtier) :

NOM : Prev
Adresse : 1 rue de la prévoyance
75000 Paris Pays : France
Tél. ou e-mail :
Les dégâts matériels au véhicule sont-ils assurés par le contrat ? non oui

9 Conducteur (voir permis de conduire)

NOM : BERNARD
Prénom : Tristan
Date de naissance : 7/09/1966
Adresse : 3 rue des Théâtres, 25000
Besançon Pays : France
Tél. ou e-mail : t.bernard@msc.fr
Permis de conduire n° : 39123546
Catégorie (A, B,...) : A-B
Permis valable jusqu'au :

10 Indiquer le point de choc initial au véhicule B par une flèche →

11 Dégâts apparents au véhicule B :
portière et aile arrière gauche

14 Mes observations :
Le véhicule A roulait beaucoup trop vite dans l'avenue

15 Signature des conducteurs **15**

JJ Boissard B

Conformément à la loi informatique et libertés du 06 janvier 1978, un droit d'accès et de rectification des informations vous concernant vous est ouvert auprès des entreprises d'assurances destinataires du présent constat.